

DISTRIBUTIA U.A.T-urilor A RESURSELOR ECONOMICE NATURALE - RESURSE DE APA POTABILA - LA NIVELUL LOCALITATILOR

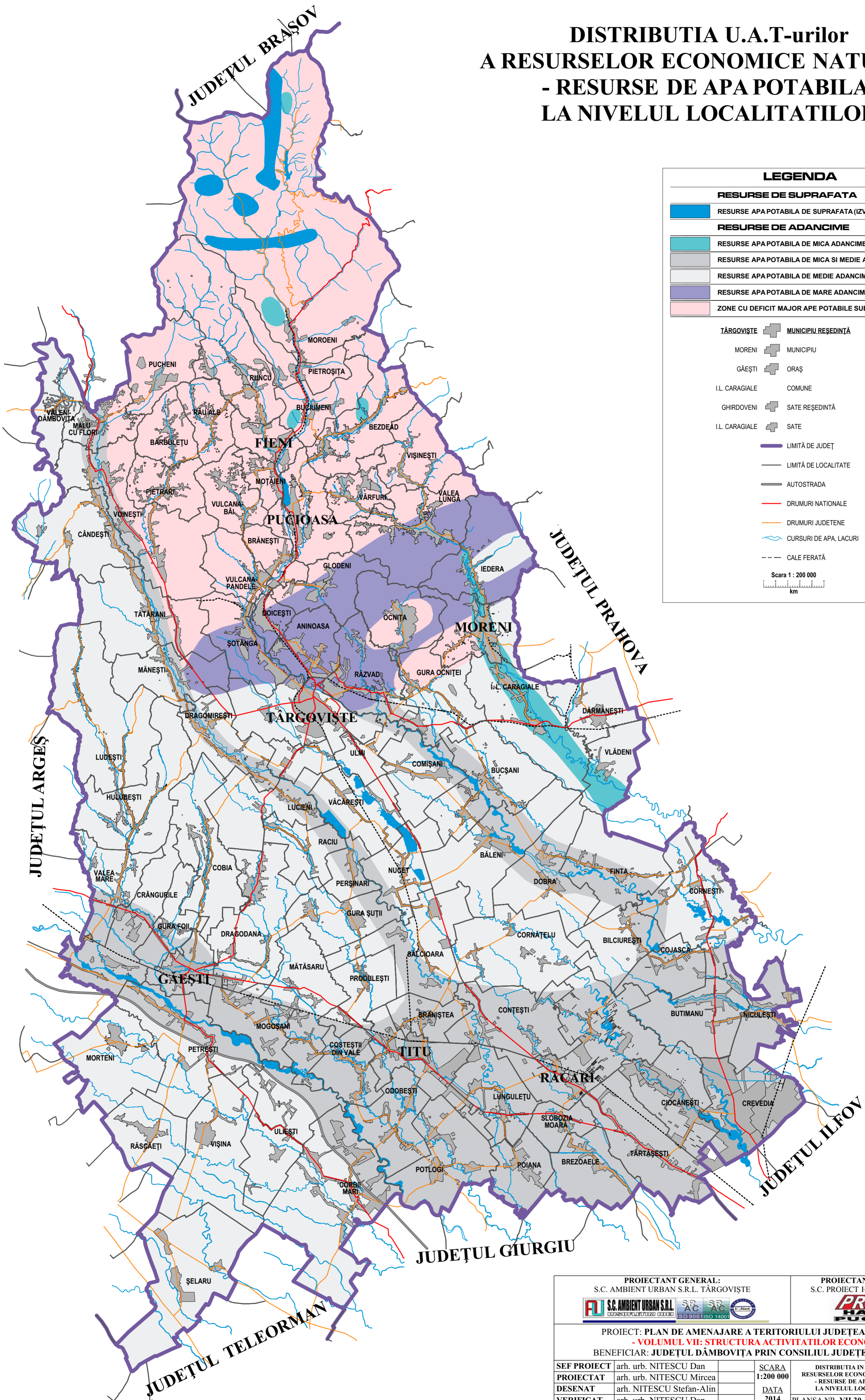

LEGENDA

RESURSE DE SUPRAFATA

- RESURSE APA POTABILA DE SUPRAFATA (IZVOARE)

RESURSE DE ADANCIME

- RESURSE APA POTABILA DE MICA ADANCIME
- RESURSE APA POTABILA DE MICA SI MEDIE ADANCIME
- RESURSE APA POTABILA DE MEDIE ADANCIME
- RESURSE APA POTABILA DE MARE ADANCIME
- ZONE CU DEFICIT MAJOR APE POTABILE SUBTERANE

TĂRGOVIȘTE MUNICIPIU REȘEDINȚĂ

MORENI MUNICIPIU

GĂEȘTI ORAȘ

I.L. CARAGIALE COMUNE

GHIRDOVENI SAȚE REȘEDINȚĂ

I.L. CARAGIALE SAȚE

LIMITĂ DE JUDEȚ

LIMITĂ DE LOCALITATE

AUTOSTRADA

DRUMURI NAZIONALE

DRUMURI JUDEȚENE

CURSURI DE APA, LACURI

CALE FERATĂ

Scara 1 : 200 000

km

PROIECTANT GENERAL: S.C. AMBIENT URBAN S.R.L. TĂRGOVIȘTE 		PROIECTANT DE SPECIALITATE: S.C. PROIECT HABITAT S.R.L. PUCIOASA 	
PROIECT: PLAN DE AMENAJARE A TERITORIULUI JUDEȚEAN DĂMBOVIȚA - VOLUMUL VII: STRUCTURA ACTIVITĂȚILOR ECONOMICE - BENEFICIAR: JUDEȚUL DĂMBOVIȚA PRIN CONSILIUL JUDEȚEAN DĂMBOVIȚA			
SEF PROIECT	arh. urb. NITESCU Dan	SCARA	DISTRIBUTIA IN TERITORIU A RESURSELOR ECONOMICE NATURALE - RESURSE DE APA POTABILA - LA NIVELUL LOCALITATILOR
PROIECTAT	arh. urb. NITESCU Mircea	1:200 000	PROIECT NR. AMB-14-A36
DESENAT	arh. NITESCU Stefan-Alin	DATA	FAZA
VERIFICAT	arh. urb. NITESCU Dan	2014	P.A.T.J.
		PLANSĂ NR. VII.30	